

JUNTA COMERCIAL DO ESTADO DO AMAZONAS

Empresas Constituidas em 2015

Meses	Empresário	Ltda	Eireli	S.A.	Cooperativas	Outras	TOTAL
Janeiro	265	123	48	1	6	0	443
Fevereiro	254	124	53	3	2	0	436
Março	328	183	70	0	1	2	584
Abril	270	133	56	3	2	0	464
Maió	251	142	61	0	2	1	457
Junho	265	162	67	2	3	0	499
Julho	252	167	65	0	4	0	488
Agosto	256	141	74	3	3	0	477
Setembro	149	75	34	0	0	2	260
Outubro	157	65	40	2	4	1	269
Novembro	261	94	58	0	1	0	414
Dezembro	166	95	37	0	1	1	300
TOTAL DE EMPRESAS	2874	1504	663	14	29	7	5091

Constituição de Empresas

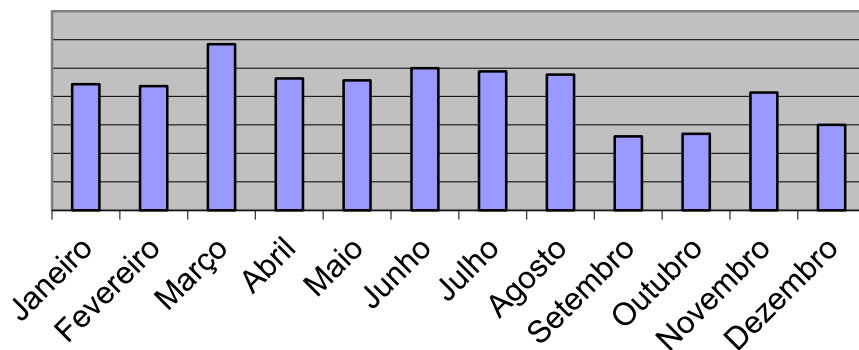

Constituição de Empresas

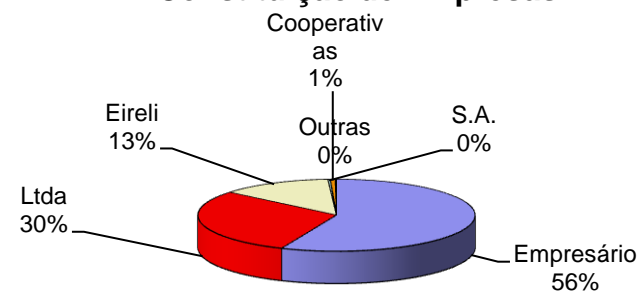

OBS.Outras Natureza Juridica esta incluso Consórcio

JUNTA COMERCIAL DO ESTADO DO AMAZONAS

Empresas Extintas em 2015

Meses	Empresário	Ltda	Eireli	S.A	Cooperativas	Outras	TOTAL
Janeiro	56	21	2	0	0	1	80
Fevereiro	51	17	4	0	0	0	72
Março	372	30	2	0	0	0	404
Abril	344	20	1	0	2	0	367
Maio	346	22	1	0	0	0	369
Junho	102	33	2	0	0	0	137
Julho	101	39	0	0	0	3	143
Agosto	84	33	0	0	0	0	117
Setembro	251	26	0	0	0	0	277
Outubro	324	29	1	0	0	0	354
Novembro	293	26	2	0	0	0	321
Dezembro	304	50	3	0	0	0	357
TOTAL DE EMPRESAS	2628	346	18	0	2	4	2998

Extinção de Empresas

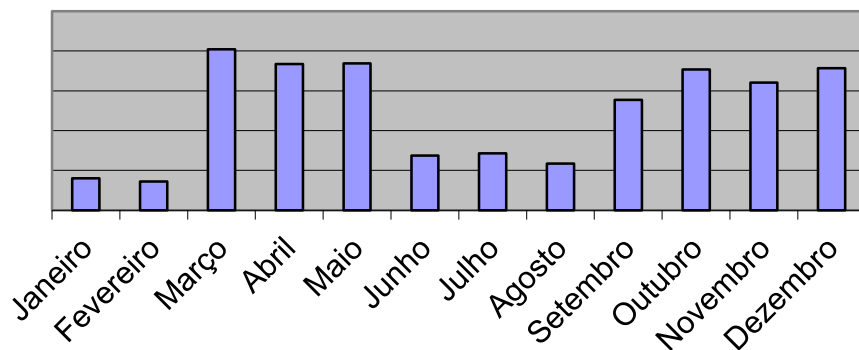

Extinção de Empresas

