

JUNTA COMERCIAL DO ESTADO DO AMAZONAS

Empresas Constituidas em 2018

Meses	Empresário	Ltda	Eireli	S.A.	Cooperativas	Outras	TOTAL
Janeiro	200	108	82	1	2	0	393
Fevereiro	187	112	71	0	1	0	371
Março	251	123	101	1	3	1	480
Abril	238	177	99	0	1	1	516
Maió	234	142	105	2	2	0	485
Junho	201	119	82	0	1	3	406
Julho	210	88	110	2	1	5	416
Agosto	280	120	124	1	0	3	528
Setembro	219	119	78	0	0	0	416
Outubro	247	123	108	0	1	1	480
Novembro	174	82	66	1	1	1	325
Dezembro	79	47	31	0	2	0	159
TOTAL DE EMPRESAS	2520	1360	1057	8	15	15	4975

Constituição de Empresas

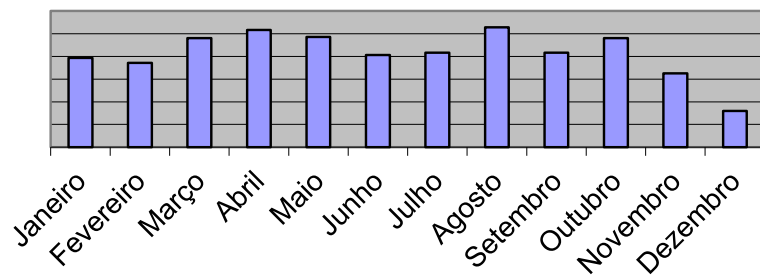

Constituição de Empresas

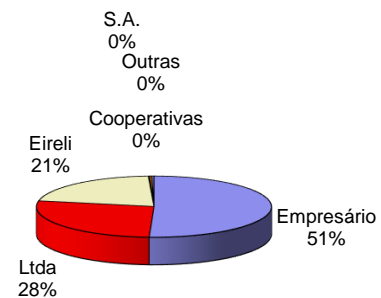

OBS.Outras Natureza Jurídica esta incluso Consórcio

JUNTA COMERCIAL DO ESTADO DO AMAZONAS

Empresas Extintas em 2018

Meses	Empresário	Ltda	Eireli	S.A	Cooperativas	Outras	TOTAL
Janeiro	141	50	8	0	0	1	200
Fevereiro	98	39	4	0	0	0	141
Março	112	39	4	1	0	0	156
Abril	119	61	11	0	0	2	193
Maiο	127	34	9	0	0	0	170
Junho	111	45	3	0	0	2	161
Julho	139	66	9	0	1	0	215
Agosto	336	57	10	0	0	2	405
Setembro	147	27	7	0	2	0	183
Outubro	270	67	12	0	0	0	349
Novembro	90	52	10	0	0	0	152
Dezembro	76	36	10	0	0	0	122
TOTAL DE EMPRESAS	1766	573	97	1	0	7	2447

Extinção de Empresas

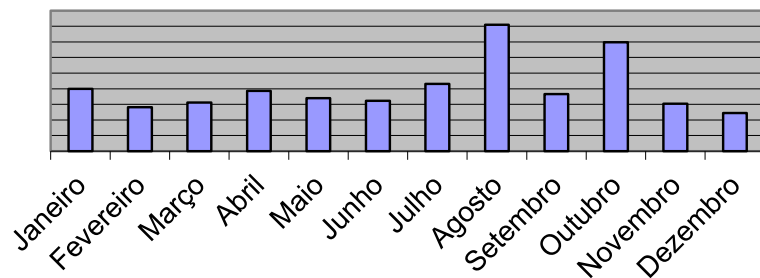

Extinção de Empresas

